© Benoit Jobin

LA CONSERVATION UNIQUEMENT?

ÉDUCATION PLEIN AIR
CHASSE ÉDUCATIVE
ORNITHOLOGIE CONSERVATION
PHOTOGRAPHIE
CRÉATION ARTISTIQUE ET RECHERCHE

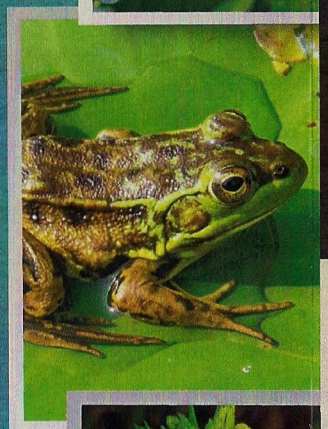

La conservation des milieux naturels n'empêche pas l'utilisation pour bon nombre d'usages. Ici, randonnée pédestre, ski de fond, visites scolaires et même des activités d'initiation à la chasse à la sauvagine sont à l'honneur! En effet, depuis 1996, la Société Provancher collabore à un programme d'éducation à la chasse à la sauvagine avec l'Association des sauvaginiers de la grande région de Québec. Ce programme est destiné aux jeunes âgés de 12 à 17 ans et permet de réaliser leur première journée de chasse dans le marais sous la supervision d'un moniteur expérimenté.

Saviez-vous que les terrains de la Réserve naturelle du Marais-Léon-Provancher ont été acquis grâce à la contribution financière d'associations de chasseurs? Cette volonté d'assurer la conservation d'habitats de qualité pour la sauvagine permet aujourd'hui à des usagers variés, d'observer les beautés de ce territoire.

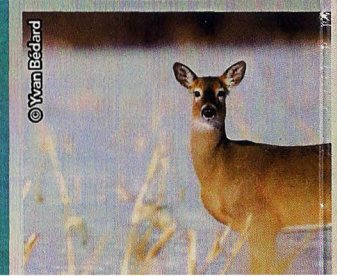
© Yvan Bédard

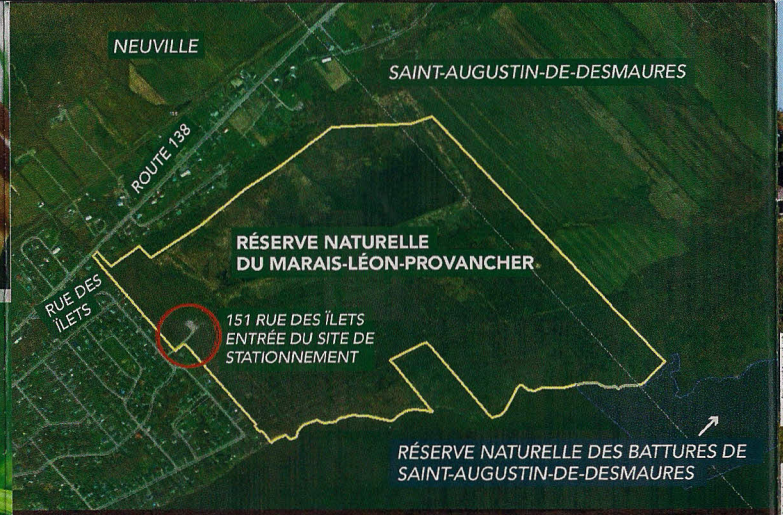

Chacun des visiteurs doit avoir pour objectif de ne laisser aucune trace de son passage. Il est demandé de respecter les divers habitats en circulant seulement dans les sentiers balisés, d'être respectueux des autres visiteurs, de se comporter de façon sécuritaire et de garder les lieux propres.

Vivons bien ensemble!

BUREAU D'ÉCOLOGIE APPLIQUÉE

Le Bureau d'écologie appliquée est une entreprise de services-conseils en environnement spécialisée en écologie, en inventaires fauniques et floristiques, en conservation d'habitats et en aménagement du territoire. L'organisation et l'animation d'activités ou de formations est l'un des services offerts.

POUR NOUS JOINDRE :
www.coop-ecologie.com
infos@coop-ecologie.com

Forêts, Faune et Parcs Québec

Ce document a bénéficié d'un soutien financier du ministère des Forêts, de la Faune et des Parcs rendu possible grâce aux revenus issus de la vente de permis de chasse, de pêche et de piégeage au Québec.

UN SITE À DÉCOUVRIR

LA RÉSERVE NATURELLE DU MARAIS-LÉON-PROVANCHER

Lieu de détente et d'enseignement sur les beautés de la nature, ce territoire public, d'une superficie de 125 ha, situé à Neuville, est dédié à la protection de la faune et de la flore. La Société Provancher rend ce territoire accessible au public tout au long de l'année, et ce, gratuitement. Des sentiers balisés permettent d'explorer la diversité de cet environnement riche en espèces de toutes sortes!

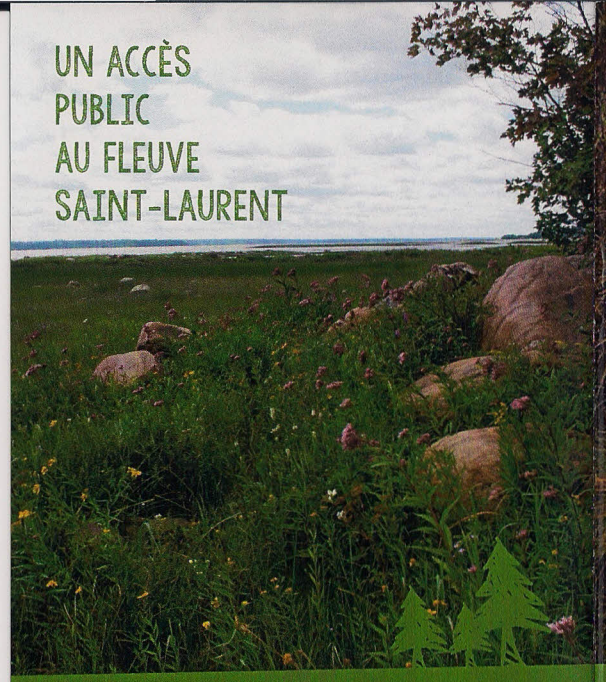

UN ACCÈS PUBLIC AU FLEUVE SAINT-LAURENT

UN LIEU D'OBSERVATION EXCEPTIONNEL

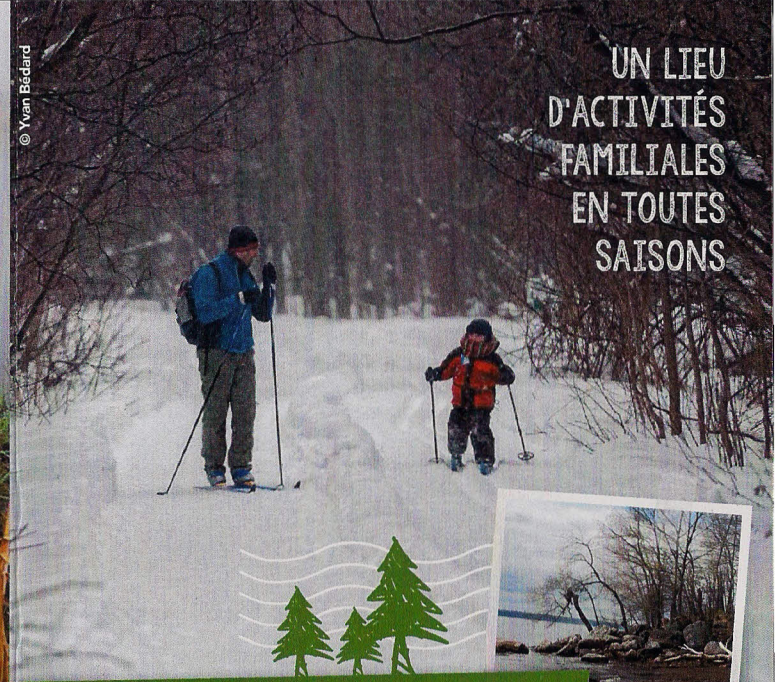

UN LIEU D'ACTIVITÉS FAMILIALES EN TOUTES SAISONS

DES ACTIVITÉS DIVERSIFIÉES

LES ACTIVITÉS À CARACTÈRE ÉDUCATIF POUR LES JEUNES

Afin de sensibiliser les jeunes à l'importance des milieux naturels et aux rôles des écosystèmes dans nos vies, la Société Provancher a conclu une entente de collaboration avec l'organisme La Maison Léon-Provancher, de Cap-Rouge, afin de proposer une série d'ateliers Nature, visant les élèves du primaire ainsi que les centres de la petite enfance (CPE).

MISE EN VALEUR D'UN SITE REMARQUABLE ET ACQUISITION DE CONNAISSANCES

Ce territoire, mis en valeur et accessible au public, permet l'observation, en toutes saisons, des merveilles de la nature. La Société Provancher et ses partenaires misent également sur l'acquisition de connaissances et le transfert de celles-ci au grand public ou à des clientèles spécifiques. Au fil des ans, ce site est devenu un laboratoire grandeur nature, permettant d'observer plusieurs espèces parmi les plus rares du Québec. Venez les découvrir en participant aux balado-Découvertes, une manière interactive de découvrir leurs secrets.

UN TERRITOIRE PROTÉGÉ SOUS PRESSION...

Les espèces exotiques envahissantes constituent la deuxième plus importante menace à la biodiversité, après la perte d'habitats. Les sites protégés ne sont pas épargnés. Le roseau commun, aussi appelé le phragmite commun, est présent dans le marais. La Société Provancher y mène des actions diverses pour diminuer l'abondance et la densité des colonies et limiter leurs possibilités d'expansion.

DE NOMBREUX PARTENAIRES ET DES GENS DÉVOUÉS

Société Provancher

La Société Provancher a pour mission de contribuer à la conservation de la nature. Ses principaux axes d'intervention sont la protection et la gestion de milieux naturels, l'éducation et la diffusion des connaissances dans le domaine des sciences naturelles.

La Société Provancher laisse une place de choix à l'action bénévole, partie intégrante de sa philosophie. La Société est toujours à la recherche de nouveaux bénévoles et de membres pour ses différentes activités.

www.provancher.org

Ville de Neuville

Canards Illimités

Association des Sauvaginiers de la grande région de Québec

La Maison Léon-Provancher

Fondation québécoise pour la protection du patrimoine naturel

Clubs ornithologiques du Québec inc.

COQ